

PIANO PAESAGGISTICO REGIONALE - P2 BENI PAESAGGISTICI



- Immobili e aree di notevole interesse pubblico ai sensi degli artt. 136 e 157 del D.lgs. n. 42/2004
- Bene individuato ai sensi della L. 778/1922 e 1497/1939
 - Bene individuato ai sensi della L. 778/1922 e 1497/1939
 - ▨ Bene individuato ai sensi della L. 778/1922 e 1497/1939
 - ▨ Bene individuato ai sensi della L. 1497/1939, del D.M. 21/9/1984 e del D.L. 312/1985 con DD.MM. 1/8/1985
 - Alberi monumentali (L.R. 50/95)
 - ▨ Bene individuato ai sensi del D.lgs. n. 42/2004, artt. dal 138 al 141
- Aree tutelate per legge ai sensi dell'art. 142 del D.lgs. n. 42/2004 *
- ▨ Lettera b) I territori contermini ai laghi compresi in una fascia della profondità di 300 m dalla linea di battigia, anche per i territori elevati sui laghi (art. 15 Nda)
 - ▨ Lettera c) I fiumi, i torrenti, i corsi d'acqua iscritti negli elenchi previsti dal testo unico delle disposizioni di legge sulle acque ed impianti elettrici, approvato con R.D. n. 1775/1933, e le relative sponde o piedi degli argini per una fascia di 150 m ciascuna (art. 14 Nda)
- Lettera d) Le montagne per la parte eccedente 1.600 m s.l.m. per la catena alpina e 1.200 m s.l.m. per la catena appenninica (art. 13 Nda)
- Lettera e) I ghiacciai (art. 13 Nda)
- Lettera e) I circhi glaciali (art. 13 Nda)
- Lettera f) I parchi e le riserve nazionali o regionali, nonché i territori di protezione esterna dei parchi (art. 18 Nda)
- Lettera g) I territori coperti da foreste e da boschi, ancorché percorsi o danneggiati dal fuoco, e quelli sottoposti a vincolo di rimboschimento, come definiti dall'articolo 2, commi 2 e 6, del D.lgs. n. 227/2001 (art. 16 Nda)
- Lettera h) Le zone gravate da usi civici (art. 33 Nda) **
- Lettera m) Le zone di interesse archeologico (art. 23 Nda)

PIANO PAESAGGISTICO REGIONALE - P4 COMPONENTI PAESAGGISTICHE



- Componenti naturalistico-ambientali
- ▨ Aree di montagna (art. 13)
 - ▲ Vette (art. 13)
 - ▨ Sistema di crinali montani principali e secondari (art. 13)
 - ▨ Ghiacciai, rocce e macereti (art. 13)
 - ▨ Zona Fluviale Allargata (art. 14)
 - ▨ Zona Fluviale Interna (art. 14)
 - ▨ Laghi (art. 15)
 - ▨ Territori a prevalente copertura boscata (art. 16)
 - ▨ Aree ed elementi di specifico interesse geomorfologico e naturalistico (cerchiati se con rilevanza visiva, art. 17)
 - ▨ Praterie rupicole (art. 19)
 - ▨ Praterie, prato-pascoli, cespuglieti (art. 19)
 - ▨ Aree non montane a diffusa presenza di siepi e filari (art. 19)
 - ▨ Aree di elevato interesse agronomico (art. 20)
- Componenti storico-culturali
- Viabilità storica e patrimonio ferroviario (art. 22):
- ▨ Rete viaria di età romana e medievale
 - ▨ Rete viaria di età moderna e contemporanea
 - ▨ Rete ferroviaria storica

PIANO PAESAGGISTICO REGIONALE - P3 AMBITI E UNITÀ DI PAESAGGIO

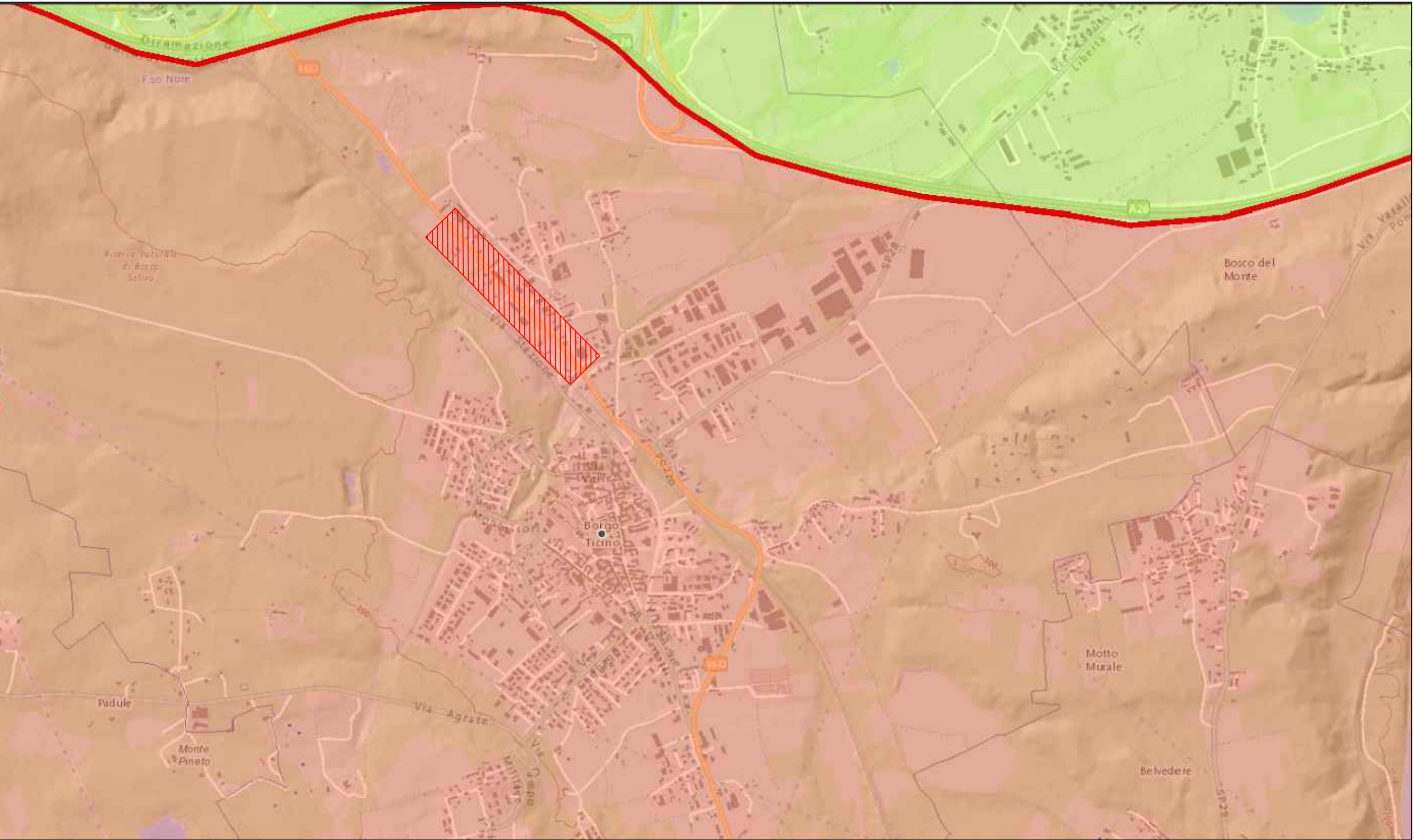

- March 12, 2021
- Tipologie normative delle UP:
- ▨ naturale integro e rilevante
 - ▨ naturale/rurale integro
 - ▨ rurale integro e rilevante
 - ▨ naturale/rurale alterato episodicamente da insediamenti
 - ▨ urbano rilevante alterato
 - ▨ naturale/rurale o rurale a media rilevanza e buona integrità'
 - ▨ naturale/rurale o rurale a media rilevanza e integrità'
 - ▨ rurale/insediato non rilevante
 - ▨ rurale/insediato non rilevante alterato
 - ▨ Unità di Paesaggio
 - ▨ Ambiti di Paesaggio

FOTO AEREA



C.T.R. - CARTA TECNICA REGIONALE

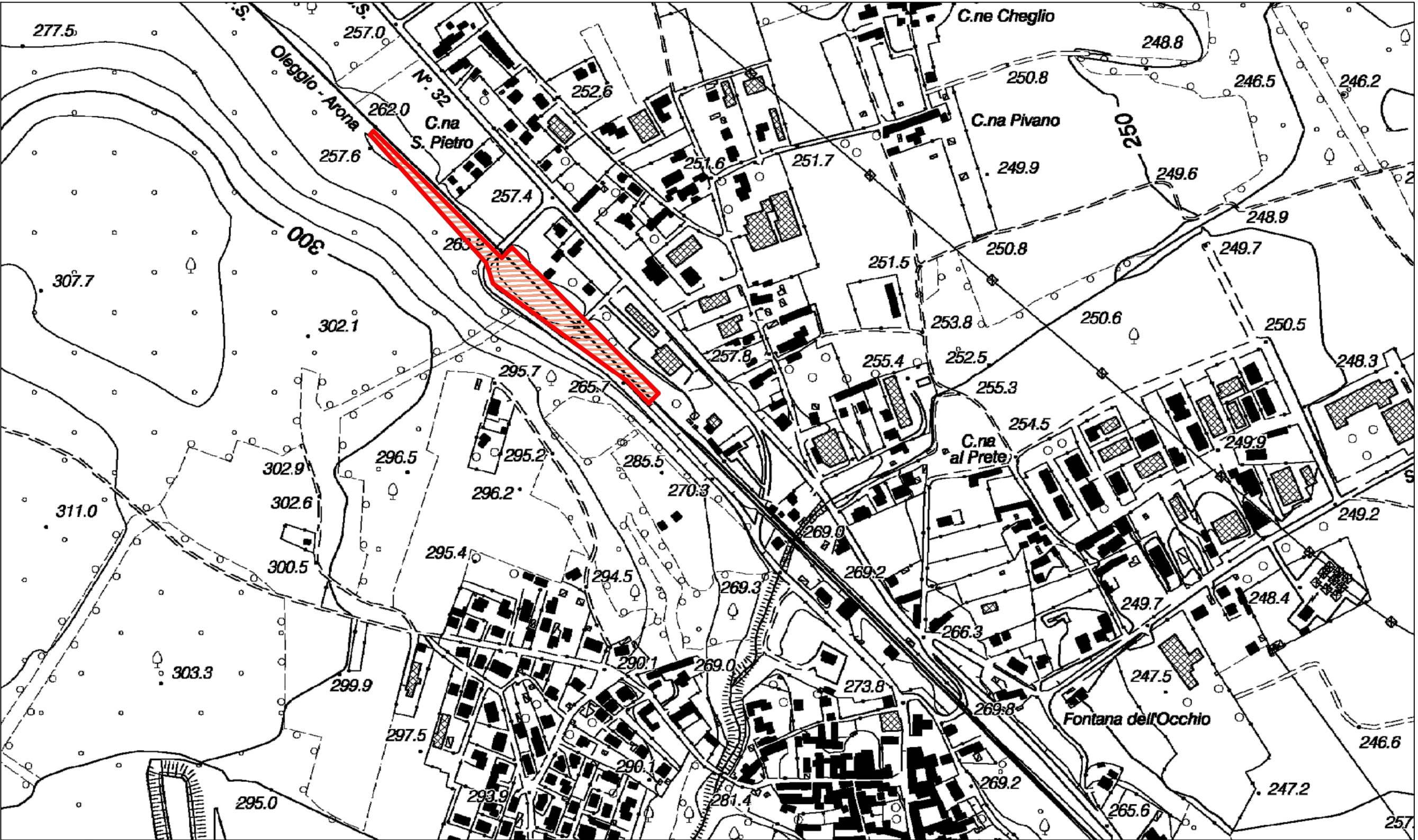

AREA DI INTERVENTO

COMMITTENTE:



DIREZIONE PRODUZIONE
DIREZIONE TERRITORIALE PRODUZIONE TORINO

SOGGETTO TECNICO



Direz. Produzione - D.T.P.
Torino
S.O. Ingegneria

PROGETTAZIONE



Direz. Produzione - D.T.P.
Torino
S.O. Ingegneria

DIREZIONE LAVORI / RESP. ESEC.



Direz. Produzione - D.T.P.
Torino
S.O. Ingegneria

PROGETTO DEFINITIVO

PROGRAMMA: RUP 301 05005. Upgrading della rete merci

PROGETTO: 1450.UG. Interventi upgrading della rete merci - TO

SOTTOPR./INTERV.: 1450-S02-RE-F01. Upgrading infrastrutturale della stazione di Borgo Ticino per adeguamento a modulo 750m della linea Alessandria - Arona in ambito DTP di Torino

OPERA: Modifiche al PRG di stazione ed agli impianti di trazione elettrica, sicurezza e segnalamento e telecomunicazioni della stazione di Borgo Ticino

GEN-001		INQUADRAMENTO GENERALE						SCALA: VARIE Foglio 1 di 1	
PROGETTO	SOTTOPR.	LIVELLO	NOME DOC.	PROGR.OP.	FASE FUNZ.	NUMERAZ.			
1450UG	S02	PD	TSRT	02	01	1001			
Rev.	Descrizione	Redatto	Data	Verificato	Data	Approvato	Data	Autorizzato	Data
A	Prima emissione	G. Ogilione S. Maritano	marzo 2021	C. Biglia Testi	marzo 2021	C. Biglia	marzo 2021	A. Denicheli	marzo 2021

INPUT PER LA PRODUZIONE	PRIMA REALIZZAZIONE	Rev.	Descrizione	Data	Tav.	—	Validato
					Foglio	— di —	